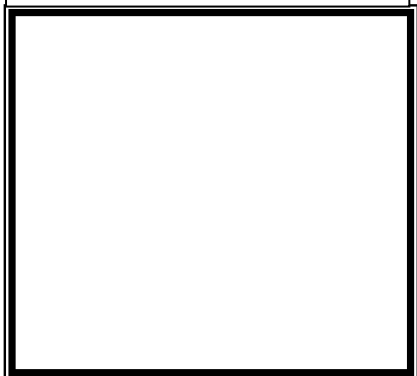
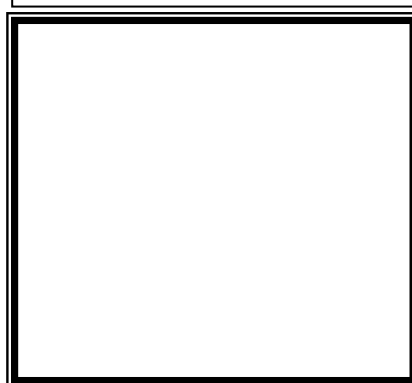

CLIENT :

CNPE SAINT LAURENT B

CONTROLE ET MAINTENANCE DU PARC MATISEC

- ✓ Ce document est à retourner avec le VSO au service après vente de la société MATISEC
- ✓ Interlocuteur : PAILLET Fabien - tél 0681.673.638

VSO CLIENTA large, empty rectangular box with a double border, intended for the client's signature or stamp.BPE MATISECA large, empty rectangular box with a double border, intended for the MATISEC representative's signature or stamp.

SOMMAIRE

- 1- Habilitations
- 2- Liste des documents applicables
- 3- Planning d'exécution
- 4- Organigramme de chantier
- 5- Liste des outillages spécifiques
- 6- Dossier relatif aux pièces de rechange
- 7- Dossier de préparation du Plan de Prévention
- 8- Evaluation dosimétrique prévisionnelle

-1- HABILITATIONS

Libellé	Etat
Certificat CEFRI 485 E	Joint au DRT
Certificat ISO 9001 version 2015	Joint au DRT
Tableaux des habilitations – formulaire PE-043	Joint au DRT
Attestation d'aptitude au gonflage – formulaire PE-053	Joint au DRT
Habilitations inspection périodique - APAVE	Joint au DRT

-2- LISTE DES DOCUMENTS APPLICABLES

✓ Procédures

Référence	Libellé	Etat
PRO-DIR-001.A	Procédure de revue de direction	Consultable
PRO-DIR-002.A	Procédure de revue de contrat, technique et commerciale	Consultable
PRO-COM-001.A	Procédure de gestion des demandes clients	Consultable
PRO-FAB-001.A	Maitrise de la fabrication	Consultable
PRO-FAB-002.A	Conditionnement, stockage, préservation, et livraison	Consultable
PRO-ACH-001.A	Maitrise des achats	Consultable
PRO-ACH-002.A	Recherche des fournisseurs	Consultable
PRO-ACH-003.B	Evaluation des fournisseurs	Consultable
PRO-QUA-001.A	Gestion des documents et des données	Consultable
PRO-QUA-002.A	Gestion des enregistrements	Consultable
PRO-QUA-003.A	Gestion des non-conformités	Consultable
PRO-QUA-004.B	Contrôle réception	Consultable
PRO-QUA-005.B	Maitrise des appareils de mesure et de surveillance	Consultable
PRO-QUA-006.B	Audits internes	Consultable
PRO-QUA-007.A	Actions correctives et préventives	Consultable
PRO-R&D-001.C	Maitrise de la conception	Consultable
PRO-R&D-002.A	Gestion de la traçabilité	Consultable
PRO-SAV-001.A	Gestion des commandes SAV interne	Consultable
PRO-SAV-002.A	Traitement des commandes SAV externe	Consultable

✓ Instructions

Référence	Libellé	Etat
MR-165	Spécifications générales de montage	Consultable
PR-014	Mode opératoire de Contrôle des A.R.I.	Consultable
PR-016	Mode opératoire de Contrôle MAT-AIR Secours	Consultable
PR-017	Mode opératoire de Contrôle UCAL et UCAL/PR 1500 et 2100	Consultable
PR-018	Mode opératoire de Contrôle Chariot Filtration	Consultable
PR-019	Mode opératoire de Contrôle UCAL Secours	Consultable
PR-021	Mode opératoire de Contrôle EVAC III	Consultable
PR-022	Mode opératoire de Contrôle EVAMAT	Consultable
PR-028	Contrôle croisé prestations sav externe	Consultable
PR-041	Instruction d'inspection périodique des récipients sous pression	Consultable
PR-044	Instruction de requalification des récipients sous pression	Consultable
PR-045	Mode opératoire épreuve hydraulique	Consultable
PR-046	Mode opératoire remplissage des bouteilles	Consultable
PR-062/S	Mode opératoire de Contrôle UFS Standard	Consultable
PR-075	Mode opératoire de contrôle GEVAC	Consultable
PR-080	Mode opératoire de contrôle d'une SPMB	Consultable
PR-081	Instructions de contrôle rampe de gonflage sécurisée	Consultable
PR-082	Instructions d'étalonnage armoire d'analyse d'air	Consultable

✓ Formulaires

Référence	Libellé	Etat
DE-002	Fiche de non-conformité	Rapport fin d'intervention
EE-002	Certificat d'étalonnage et de contrôle du banc sinusoïdal Matitest	Rapport fin d'intervention
PE-004	Fiche de relevé de contrôle des bouteilles	Rapport fin d'intervention
PE-005	Pièces de rechange	Rapport fin d'intervention
PE-006	Feuille de travaux	Rapport fin d'intervention
PE-023	Fiche d'ARI en contrôle de vérification	Rapport fin d'intervention
PE-031	Fiche d'identification produits SAV ARI	Rapport fin d'intervention
PE-034	Compte rendu d'inspection périodique d'un récipient sous pression	Rapport fin d'intervention
PE-037	PV requalification périodique d'un récipient sous pression	Rapport fin d'intervention
PE-059	Certificat de contrôle UFS	Rapport fin d'intervention
GE-015	PV de contrôle UCAL SECOURS et UCAL SECOURS PR	Rapport fin d'intervention
GE-014	PV de contrôle UCAL et UCAL/PR	Rapport fin d'intervention
GR-029	PV de contrôle sifflets basse pression	Rapport fin d'intervention
PE-078	Certificat de contrôle GEVAC	Rapport fin d'intervention
PE-089	PV contrôle SPMB	Rapport fin d'intervention
PE-090	Calibration armoire analyse	Rapport fin d'intervention
PE-092	PV de contrôle rampe de gonflage sécurisée	Rapport fin d'intervention
PE-097	PV de contrôle enrouleur motorisé	Rapport fin d'intervention

-3- PLANNING D'EXECUTION

- **Durée de l'intervention** (nombre de semaines) : 4 SEMAINES
- **Date début des travaux** : 05/01/2026
- **Date prévue de fin des travaux** : 29/01/2026
- **Horaires de travail** :

Lundi à vendredi de 8h à 12h et de 13h à 17h

Selon respect réglementation sur la durée du travail

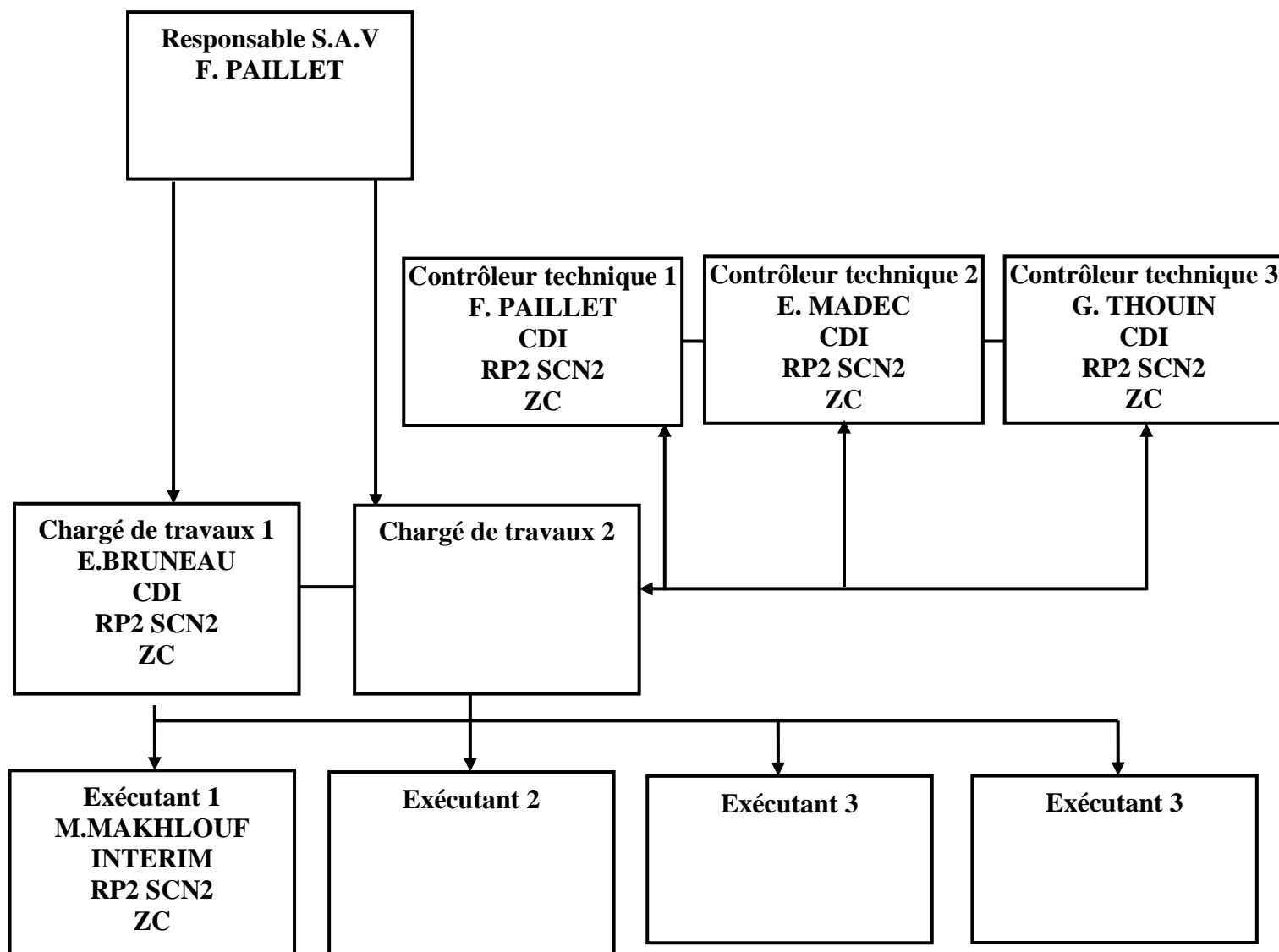
-4- ORGANIGRAMME DE CHANTIER**Informations complémentaires :****Conseiller en Radioprotection :**

Mr Marc LE BRAS
Société PREVAXIOM
12 Allée de Rouboisson
69150 Décines Charpieu
Téléphone : 06 28 07 68 47
Email : m.lebras@prevaxiom.fr

Responsable Sécurité :

M. Gaylord MAURIN
Société MATISEC
Téléphone : 04 74 28 30 33
Email : g.maurin@matisec.fr

	DOSSIER DE REALISATION DES TRAVAUX (DRT)	N° :PE-077
		MAJ : 07/12/2020
		Ind : 8
		Page 8 sur 11

-5- LISTE DES OUTILLAGES SPECIFIQUES

- Banc MATITEST
- Endoscope
- Tampons et bagues
- Clés spécifiques masques, détendeurs et régulateurs
- Caisse à outils
- Instrumentation contrôle UFS

-6- DOSSIERS RELATIFS AUX PIECES DE RECHANGE

Référence	Libellé	Etat
DOP003	Masque TOTAL III filtrant	Consultable
DOP004A	Masque TOTAL II	Consultable
DOP006A	MRE	Consultable
DOP008A	Détendeur EPCU	Consultable
DOP009A	Régulateur « CLICK »	Consultable
DOP010	UCAL PR 2100 L	Consultable
DOP012A	Masque TOTAL III pression positive	Consultable

	DOSSIER DE REALISATION DES TRAVAUX (DRT)	N° :PE-077
		MAJ : 07/12/2020
		Ind : 8
		Page 10 sur 11

-7- DOSSIER DE PREPARATION DU PLAN DE PREVENTION

Réf.	Libellé	Etat
PE-038	Analyse de risques	Joint au DRT
PE-039	Délégation de pouvoir signature plan de prévention	Joint au DRT
PE-040	Information préalable à l'ouverture de travaux	Joint au DRT

	DOSSIER DE REALISATION DES TRAVAUX (DRT)	N° :PE-077
		MAJ : 07/12/2020
		Ind : 8
		Page 11 sur 11

-8- EVALUATION DOSIMETRIQUE PREVISIONNELLE

Réf.	Libellé	Etat
PE-040	Information préalable à l'ouverture de travaux	Joint au DRT